camminiamo incontro al signore

Anna Maria Galliano - Daniele Semprini

L'invito del profeta: «Venite, camminiamo nella luce del Signore», si incontra col desiderio di salvezza dei popoli che dicono: «Venite, saliamo sul monte del Signore, perché ci indichi le sue vie e possiamo camminare per i suoi sentieri» (Isaia 2,1-5).
La Chiesa trasforma questo invito e questo desiderio in preghiera e in canto perché il Padre ci doni «la volontà di andare incontro al Cristo che viene».
La certezza di questa venuta sostiene la nostra vigilanza, la lotta, l'attesa e soprattutto il cammino della fede per un nuovo incontro con Cristo.

Utilizzazione: Canto d'ingresso per l'Eucaristia della I Domenica di Avvento.
Può essere utilizzato anche in altre domeniche e in altre celebrazioni.

CAMMINIAMO INCONTRO AL SIGNORE

Camminiamo incontro al Signore,
camminiamo con gioia:
egli viene, non tarderà,
egli viene, ci salverà.

Egli viene: il giorno è vicino
e la notte va verso l'aurora.
Eleviamo a lui l'anima nostra,
non saremo delusi.

Camminiamo incontro...

Egli viene: vegliamo in attesa
ricordando la sua Parola.
Rivestiamo la forza di Dio
per resistere al male.

Camminiamo incontro...

Egli viene: andiamogli incontro
ritornando su retti sentieri.
Mostrerà la sua misericordia,
ci darà la sua grazia.

Camminiamo incontro...

Egli viene: è il Dio fedele
che ci chiama alla sua comunione.
Il Signore sarà il nostro bene,
noi la terra feconda.

Camminiamo incontro...

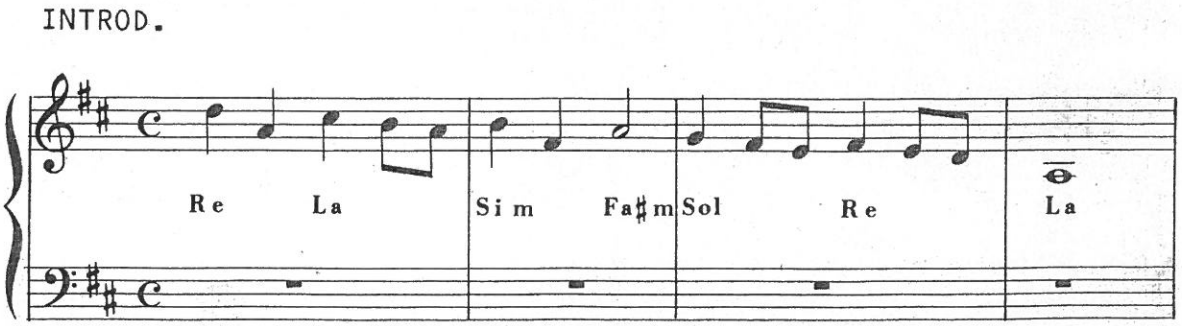

CAMMINIAMO INCONTRO AL SIGNORE

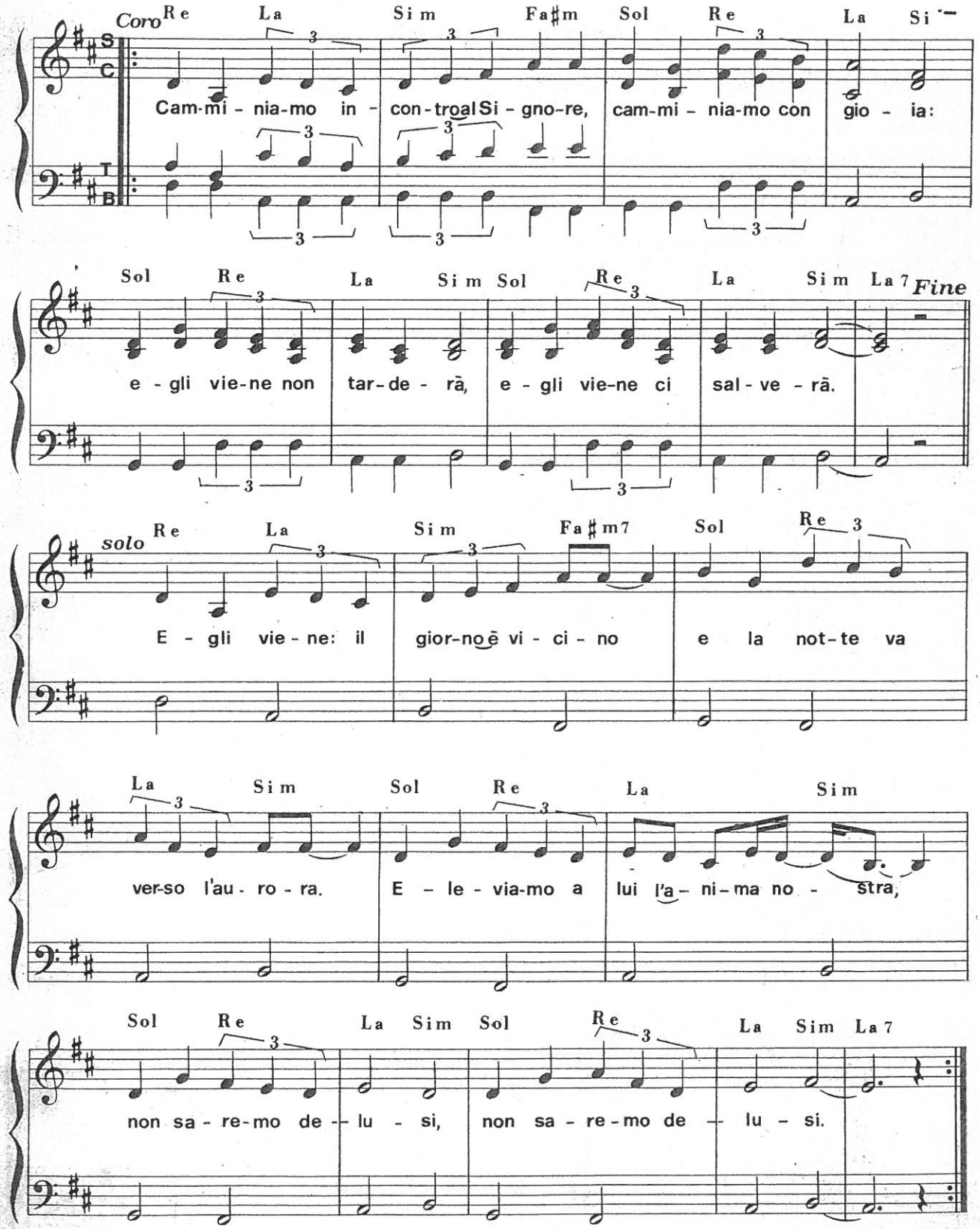

antifone d'avvento

Anna Maria Galliano - Daniele Semprini

Sono le antifone «O»
– dall'iniziale latina: O Sapientia, ecc. –
antiche e grandi invocazioni della Chiesa
usate nelle ultime ferie d'Avvento.
Caratterizzano la preghiera
d'immediata preparazione al Natale.
Cristo, il Messia, è invocato con alcuni titoli
che la storia di salvezza ha reso
pregnanti di significato:
Sapienza, Signore, Germoglio (Radice) di Iesse,
Chiave di Davide, Astro che sorge,
Re dei popoli, Emmanuele.
Con questi titoli esprimiamo la nostra fede
nel Messia Salvatore, nel mistero del suo essere
e della sua missione nel mondo.

Utilizzazione: Invocazioni per la preghiera di preparazione al Natale.

ANTIFONE D'AVVENTO

Vieni, o Sapienza soave,
nell'universo ogni cosa
con armonia disponi,
vieni,
la tua saggezza insegnaci.

Vieni, Signore Dio nostro,
vieni!

Vieni, o Signore del mondo,
tu l'Alleanza e la Legge
doni al tuo popolo santo,
vieni,
salvaci tu con potenza.

Vieni, Signore Dio nostro,
vieni!

Vieni, o Germoglio di Iesse,
segno innalzato sui popoli
tu che le genti invocano,
vieni,
a liberarci dal male.

Vieni, Signore Dio nostro,
vieni!

Vieni, o Chiave di Davide,
sciogli le nostre catene,
apri la porta del regno,
vieni,
ad introdurci alla vita.

Vieni, Signore Dio nostro,
vieni!

Vieni, o Astro che sorgi,
luce che splendi in eterno,
sole che porti giustizia,
vieni,
a illuminarci nel cuore.

Vieni, Signore Dio nostro,
vieni!

Vieni, o Re della terra,
pietra angolare che porti
all'unità le nazioni,
vieni,
e salva tu ogni uomo.

Vieni, Signore Dio nostro,
vieni!

Vieni, o Emmanuele,
Dio con noi, buon Pastore
che ci conduci alla pace,
vieni,
donaci tu la speranza.

Vieni, Signore Dio nostro,
vieni!

Vieni, o Sposo di Sion,
tu dal mistero del Padre
come da stanza nuziale
vieni,
a rallegrare la terra.

Vieni, Signore Dio nostro,
vieni!

ANDANTE

Mi

Canto

Mi — Do♯m — Do♯m 6 / Si♭

Vie-ni, o Sa-pienza so-a-ve, nel-l'u-ni-ver-so ogni co-sa

La — La — Mi / Sol♯ — Fa♯m — Sol♯m — Si 7

con ar-mo-ni-a di-spo-ni, vie-ni, la tua saggezza in-segna-ci.

Coro

S C: Mi — 7+ — Do♯m — La — Si 7 — Mi — Si 7

Vie-ni, Si-gno-re Dio no-stro, vie-ni.

T B

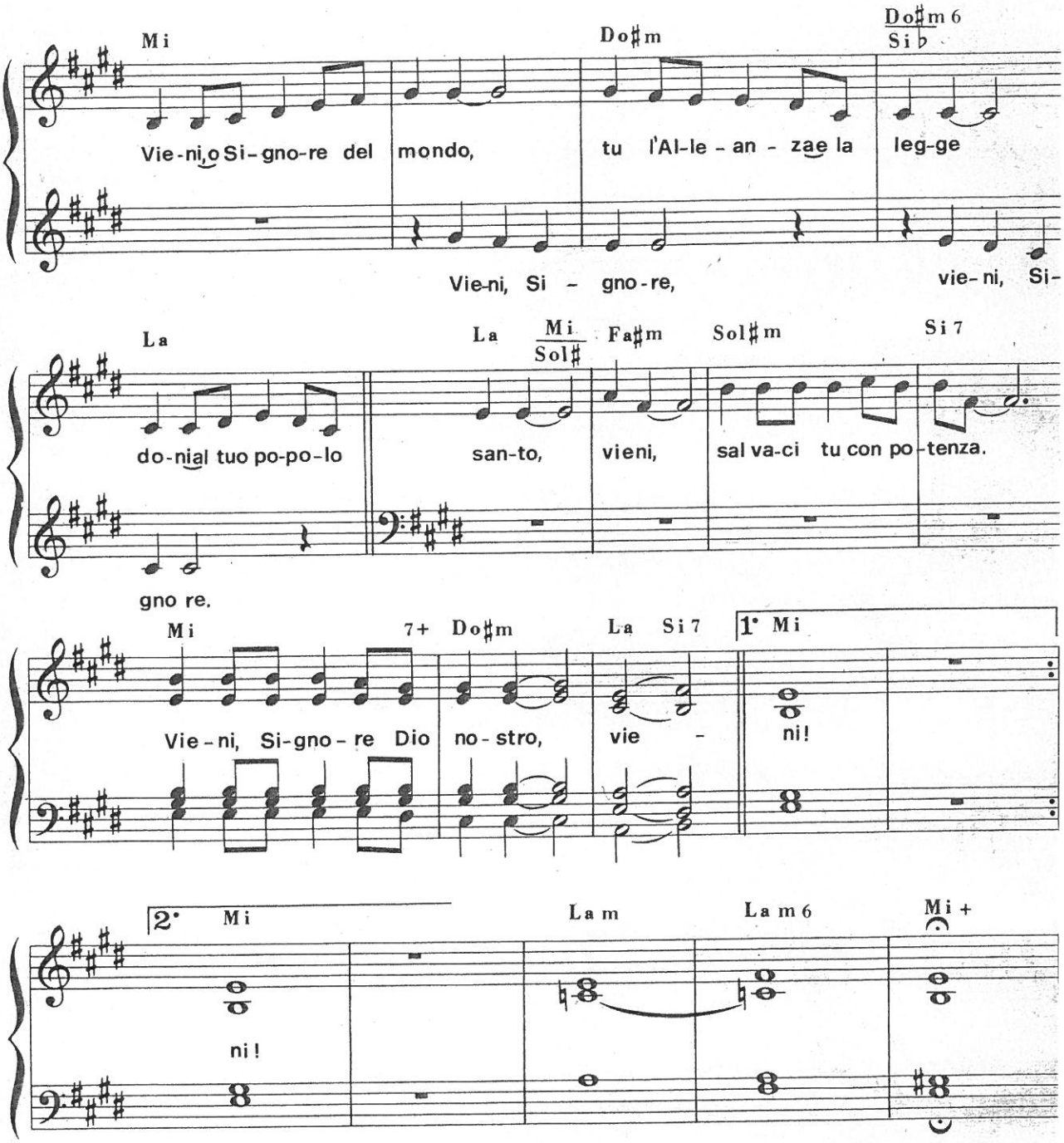

Beato Angelico, *Presentazione al Tempio*, particolare, San Marco, Firenz