ARCIDIOCESI di Ancona Osimo - Ufficio per la Pastorale della Famiglia

# Famiglia IN DIOcesi

– Incontri di formazione per coppie e famiglie –

## " TUTTI I GIORNI ... OGNI GIORNO "

1° INCONTRO

**DOMENICA 27 NOVEMBRE 2022**

**CON DON LORENZO ROSSINI**

Parrocchia ospitante:

**SAN FRANCESCO ALLE SCALE - ANCONA**

(ingresso di via Fanti)

**PROGRAMMA**

h. 16:45
Arrivo e accoglienza

h. 17:00
Riflessione e confronto

h. 19:00
"VeSpritz" - preghiera dei vespri e aperitivo insieme

SCAN ME

Per motivi organizzativi vi chiediamo di iscrivervi al link https://forms.gle/FYoJ77cmisVBknYdA o tramite QR Code

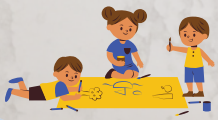

e' prevista l'animazione per i bambini

**INFO**

famiglia@diocesi.ancona.it

Pastorale Familiare – Ancona Osimo

Alessio 388 9518422
Federica 392 7218674